



# Hong Kong Electronics Fair (Spring Edition)

## 香港春季電子產品展



13 - 16 / 4 / 2010

**Mandatory For All Non-Hong Kong Applicants**  
所有非香港申請公司必須遞交此表格

**Customer Service Line 客戶服務專線 : (852) 1830668**

**#Email 電郵 : hkef\_se2010@hktcd.org**

**Deadline 截止日期 :**  
**To Be Submitted With Application Form**  
請連同參加表格一併提交

### Part IV 第四部份 Online and Product Magazine Promotions and hktcd.com Free Sourcing Service

#### 網上及產品雜誌推廣計劃及 hktcd.com 展覽商貿配對服務

All non-Hong Kong exhibitors at the HKTD Hong Kong Electronics Fair 2010 (Spring Edition) can now maximise their marketing ROI and obtain more buyer contacts, with online promotion on [www.hktcd.com](http://www.hktcd.com) for one year (February 2010 to January 2011) and print advertisement in the official magazine of the fair – *HKTD Electronics*.

香港貿發局香港春季電子產品展2010之非香港參展商可透過為期1年的「貿發網」([www.hktcd.com](http://www.hktcd.com)) 網上推廣計劃 (2010年2月至2011年1月)及於大會指定產品雜誌 – 《香港貿發局電子》刊登廣告，獲取更多買家查詢，從而取得更高的推廣效能。

Please fill out this form and submit three photos for posting online (the first photo submitted will be used for the print advertisement), enabling us to bring more buyers to your booth and increase your buyer enquiries before and after the fair:

請填妥此表格，並遞交3張產品照片，以便上載於「貿發網」(首張照片將用於產品雜誌廣告中)。這些資料亦可為貴公司吸引更多買家前去參觀您的展台，同時在展覽前後和展覽期間增加您的買家查詢：

- **Pre-fair** – email invites to pre-registered fair visitors to preview the exhibits on [www.hktcd.com](http://www.hktcd.com), where you can display your company information, product photos and booth numbers  
展覽前 – 本局將以電郵邀請已預先登記入場之買家在「貿發網」([www.hktcd.com](http://www.hktcd.com)) 上預覽您的公司資料、產品照片和展台號碼
- **During the fair** – provides opportunities for referral to visiting buyers, who can obtain a list of suitable exhibitors at the fairground via the **hktcd.com Free Sourcing Service**  
展覽期間 – 透過會場內的 **hktcd.com 展覽商貿配對服務**，入場買家將獲得一份切合其採購需要的參展商名單，藉此推介您的公司予合適買家
- **Post-fair** – offers opportunities for referral to more buyers at other relevant trade fairs as well as other Hong Kong Trade Development Council promotional activities  
展覽後 – 繼續推介您的公司予參觀其他相關展覽會及香港貿易發展局推廣活動的買家

Some exhibitors received as many as 2,600 buyer contacts from a single trade fair 部份參展商於單一個展覽會中喜獲高達2,600個買家查詢



**Remember – your application will only be confirmed if the materials for hktcd.com Online Promotions are submitted.**  
請緊記，您必須遞交有關「貿發網」網上推廣計劃的資料，方會獲本局確認貴公司的參展資格。

### A. hktcd.com Online Promotions 「貿發網」網上推廣服務

#### a) Package details 計劃內容

<p><b>I. Company Information 企業資訊</b></p> <ul style="list-style-type: none"> <li>• Company Profile 公司簡介</li> <li>• Certification Library 認證資料庫</li> <li>• Supplier Reference – HKTD activities 信用參考 – 香港貿發局活動</li> </ul>	<p><b>III. Major Functions 主要功能</b></p> <ul style="list-style-type: none"> <li>• DIY Photo Management 自行轉換相片</li> <li>• Message Centre 信息中心</li> <li>• Manage Contacts 管理聯絡資料</li> <li>• Company Events 公司活動</li> </ul>
<p><b>II. Product Information 產品資料</b></p> <ul style="list-style-type: none"> <li>• 10 Photo Spaces 十張相片位置</li> <li>• Photo Enlargement 特大產品相片</li> </ul>	

Organiser 主辦機構:



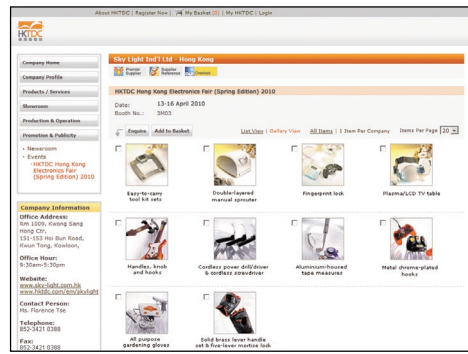
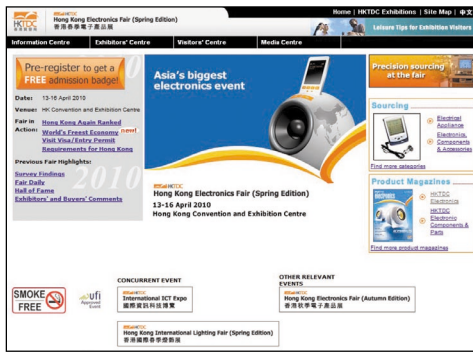

## b) Product Photos 產品相片

HKTDC will help you post three product photos to hktdc.com, so please submit three product photos and on a CD-ROM. Please attach a digital photo for each product and mark the corresponding photo number on each file. You can upload the remaining seven photos to the website via DIY system (details to be provided later).

香港貿發局將助您登載三張產品相片到「貿發網」，請儲存3張產品相片於光碟中，並提交予本局。請為每項產品提供1張數碼相片，並將相片編號寫在有關的檔案上。您可利用DIY自助系統將其餘7張相片登載到網站中（詳情將於日後公佈）。

### • Photo Specifications 相片規格

- Full Size 影像大小 : 18cm (H) x 18cm (W) / 18厘米(高) x 18厘米(闊)
- Format 格式 : JPEG, RGB Colour / JPEG, RGB 彩色
- Resolution 解像度 : 72 dot per inch (dpi) / 每寸像素72 dpi
- File Size 檔案大小 : 550 pixels / 550像素

- Each photo should feature one product or products of one specific category. 每張相片只可登載一款產品或同一類別之產品。
- HKTDC reserves the right to refuse any product photo if it is not in keeping with the stated standards. Price lists, pirated and/or obscene products are not allowed. 貨品價格、盜版產品或淫穢物品皆不予登載，香港貿發局有權拒絕任何不符合本局標準的產品相片。
- HKTDC reserves the right to edit the text provided on this form and the product photos submitted. 香港貿發局保留一切對所提交之文字資料及產品相片之編輯及刪改權。

## B. HKTDC Electronics magazine Advertisement

### 《香港貿發局電子》雜誌廣告

#### a) Advertisement Size 廣告大小

- Booth size under 54sqm 攤位面積少於54平方米：  
Enjoy 1/12 page full-colour 45mm (W) x 80mm (H) advertisement  
享有1/12頁彩色廣告，面積約為45毫米(闊) x 80毫米(高)
- Booth size 54sqm and up 攤位面積54平方米或以上：  
Enjoy 1/2 page full-colour 175mm (W) x 118mm (H) advertisement  
享有1/2頁彩色廣告，面積約為175毫米(闊) x 118毫米(高)

#### b) Advertisement Content 廣告內容

##### I. Company Profile 公司簡介

- Company Name 公司名稱
- Region 地區
- Tel 電話
- Fax 傳真
- Email 電郵
- hktdc.com Website 「貿發網」網址
- Product(s) 產品類別
- Booth No. 展位編號

\* The above information will be extracted from fair application form and/or assigned by HKTDC. 上述項目將採用展覽會參加表格上的資料及/或由香港貿發局訂定

##### II. Product Photo 產品相片

Feature one product photo in the advertisement (the first photo submitted by exhibitor for online promotions will be used for the print advertisement)  
在廣告中刊登一張產品照片(參展商為網上推廣提交的首張產品相片將用於產品雜誌廣告中)



Please fill in the Information Submission Form and submit it via post or email together with 3 digital photos to:

請填妥資料申報表，並連同3張數碼相片，郵寄或電郵至：

Hong Kong Trade Development Council 香港貿易發展局

Unit 13, Expo Galleria, Hong Kong Convention & Exhibition Centre, 1 Expo Drive, Wan Chai, Hong Kong

香港灣仔博覽道1號會議展覽中心博覽商場13號

Customer Service Line 客戶服務專線：(852) 1830668 #Email 電郵：hkef\_se2010@hktdc.org

<sup>1</sup> Exhibitors who would like more photo spaces can purchase an Enhanced Online Promotions package. Please refer to Part V - Additional Promotions Package – Official Magazines, Showcase & Enhanced Online Promotions of the application form for details.  
參展商如需更多相片位置可額外購買網上推廣計劃加強版，請參考參加表格第五部份 - 額外推廣計劃 - 大會指定產品雜誌、陳列櫥櫃及網上推廣計劃加強版。

<sup>2</sup> The online and product magazine promotions offer is only available to exhibitors with products that directly relate to the concerned industry of the Fair. HKTDC has absolute discretion in the allocation of the online and product magazine promotions offer, and it reserves the right of final decision in case of any dispute.  
上述網上及產品雜誌推廣計劃只適用於展出產品與是次展覽的行業有直接關連的參展商。香港貿發局對網上及產品雜誌推廣計劃的分配有絕對酌情權；如有任何爭議，香港貿發局保留最終決定權。

<sup>3</sup> The online promotion offer is limited to 40 product photos per company.  
上述網上推廣計劃之相片位置上限為每公司40張。

<sup>#</sup> This email is used for submitting Online Promotions materials only.  
此電郵只供提交網上推廣資料。

13 - 16 / 4 / 2010

**Mandatory For All Non-Hong Kong Applicants**  
所有非香港申請公司必須遞交此表格

**Customer Service Line 客戶服務專線 : (852) 1830668**

**#Email 電郵 : hkef\_se2010@hktcdc.org**

**Deadline 截止日期 :**  
**To Be Submitted With Application Form**  
請連同參加表格一併提交

### Information Submission Form for Online and Product Magazine Promotions

網上及產品雜誌推廣計劃資料申報表

Checklist (please "✓" where appropriate)	Submit by post	Submit by email
Information Submission Form for Online Promotions	<input type="checkbox"/>	<input type="checkbox"/>
Product Photos	<input type="checkbox"/>	<input type="checkbox"/>

Please complete this form legibly in **English** 請以**英文正楷**填寫 (Fields with \* must be completed. 有 \* 項目必須填寫)

\* This email is used for submitting Online Promotions materials only. 此電郵只供提交網上推廣資料。

### I. Company Profile 公司簡介

1. \* Company name 公司名稱 : \_\_\_\_\_ (English)  
\_\_\_\_\_ (中文)

2. \* Nature of business 業務性質 (Please ✓ appropriate item(s). 可 ✓ 超過一項)

- |  |  |
|--|--|
| <input type="checkbox"/> Buying Cooperative 採購合作社 (16) | <input type="checkbox"/> Manufacturer 製造商 (4)        |
| <input type="checkbox"/> Export Agent 代理商(出口) (8)      | <input type="checkbox"/> Service Company 服務行業公司 (18) |
| <input type="checkbox"/> Exporter 出口商 (2)              | <input type="checkbox"/> Others 其他 (Un)              |

3. \* Industry 行業類別 (Please ✓ ONE. 請 ✓ 一項)

**Manufacturing 製造業**

- |  |  |   |
|--|--|---|
| <input type="checkbox"/> Auto Parts & Accessories<br>汽車及零部件 (2)              | <input type="checkbox"/> Health & Beauty<br>健康及美容產品 (22)             | <input type="checkbox"/> Stationery & Office Equipment<br>文具及辦公室設備用品 (36) |
| <input type="checkbox"/> Computer & Peripherals<br>電腦及週邊設備 (7)               | <input type="checkbox"/> Household Products<br>家庭用品 (23)             | <input type="checkbox"/> Telecommunications<br>電訊 (37)                    |
| <input type="checkbox"/> Electronics & Electrical Appliances<br>電子產品及電器 (10) | <input type="checkbox"/> Lighting Products<br>照明產品 (26)              | <input type="checkbox"/> Toys & Games<br>玩具及遊戲 (39)                       |
| <input type="checkbox"/> Environmental Protection<br>環保用品 (11)               | <input type="checkbox"/> Medical Supplies & Medicine<br>醫療用品及醫藥 (28) | <input type="checkbox"/> Watches & Clocks<br>鐘錶 (40)                      |
| <input type="checkbox"/> Gifts & Premiums<br>禮品及贈品 (20)                      | <input type="checkbox"/> Packaging Materials<br>包裝材料 (29)            |   |

**Services 服務業**

- |   |  |  |
|---|--|--|
| <input type="checkbox"/> Association Services<br>商會服務 (61)                            | <input type="checkbox"/> Design Services<br>設計服務 (8)                                   | <input type="checkbox"/> Technology<br>科技 (57)                   |
| <input type="checkbox"/> Business Management & Consultancy Services<br>商業管理及顧問服務 (45) | <input type="checkbox"/> Logistics & Transport Services<br>物流管理及運輸服務 (27)              | <input type="checkbox"/> Telecommunication Services<br>電訊服務 (59) |
|   | <input type="checkbox"/> Surveying & Quality Inspection / Testing<br>測量、品質檢查 / 測試 (56) |  |

4. Year Established 成立年份 : \_\_\_\_\_

5. \* Background 公司背景 (Not more than 100 words 不可多於100字)

---



---



---



---



---

6. \* Product/Service range 主要產品/服務 (Not more than 20 words 不可多於20字)

---

---

7. Annual turnover 全年營業額 (US\$美金) (Please ✓ ONE. 請✓一項)

- |  |  |  |   |
|--|--|--|---|
| <input type="checkbox"/> < 50,000 (1)          | <input type="checkbox"/> 250,000 - 499,999 (4) | <input type="checkbox"/> 1,000,000 - 4,999,999 (7)   | <input type="checkbox"/> 50,000,000 - 99,999,999 (10) |
| <input type="checkbox"/> 50,000 - 99,999 (2)   | <input type="checkbox"/> 500,000 - 749,999 (5) | <input type="checkbox"/> 5,000,000 - 9,999,999 (8)   | <input type="checkbox"/> >= 100,000,000 (11)          |
| <input type="checkbox"/> 100,000 - 249,999 (3) | <input type="checkbox"/> 750,000 - 999,999 (6) | <input type="checkbox"/> 10,000,000 - 49,999,999 (9) |   |

8. Major export market(s) 主要出口市場 (Please ✓ appropriate item(s). 可✓超過一項)

- |   |  |   |
|---|--|---|
| <input type="checkbox"/> Africa 非洲 (01)                     | <input type="checkbox"/> Japan 日本 (07)                     | <input type="checkbox"/> South East Asia 東南亞 (13) |
| <input type="checkbox"/> Australasia 大洋洲 (02)               | <input type="checkbox"/> Korea 韓國 (08)                     | <input type="checkbox"/> Taiwan 台灣 (14)           |
| <input type="checkbox"/> Central and South America 中南美 (03) | <input type="checkbox"/> Middle East 中東 (09)               | <input type="checkbox"/> Western Europe 西歐 (15)   |
| <input type="checkbox"/> China (Mainland) 中國內地 (04)         | <input type="checkbox"/> North America 北美 (10)             | <input type="checkbox"/> Worldwide 環球 (16)        |
| <input type="checkbox"/> Eastern Europe 東歐 (05)             | <input type="checkbox"/> Other Asian Countries 其他亞洲國家 (11) |   |
| <input type="checkbox"/> Hong Kong 香港 (06)                  | <input type="checkbox"/> Scandinavia 北歐 (12)               |   |

9. OEM services 提供原件製造服務：  Yes 有  No 沒有

10. No. of staff 職員人數 (Please ✓ ONE. 請✓一項)

- |                                    |                                     |  |  |  |
|------------------------------------|-------------------------------------|--|--|--|
| <input type="checkbox"/> 1-5 (A)   | <input type="checkbox"/> 16-25 (D)  | <input type="checkbox"/> 101-200 (G)   | <input type="checkbox"/> 1,001-2,000 (J) | <input type="checkbox"/> 4,001-5,000 (M)   |
| <input type="checkbox"/> 6-10 (B)  | <input type="checkbox"/> 26-50 (E)  | <input type="checkbox"/> 201-500 (H)   | <input type="checkbox"/> 2,001-3,000 (K) | <input type="checkbox"/> 5,001-10,000 (N)  |
| <input type="checkbox"/> 11-15 (C) | <input type="checkbox"/> 51-100 (F) | <input type="checkbox"/> 501-1,000 (I) | <input type="checkbox"/> 3,001-4,000 (L) | <input type="checkbox"/> 10,001-50,000 (O) |

11. No. of engineers 工程師人數： \_\_\_\_\_

12. Certifications & Awards 證書及獎狀 (Please ✓ appropriate item(s). 可✓超過一項)

- |   |  |  |
|---|--|--|
| <input type="checkbox"/> ISO 9000 品質管理體系 (1)        | <input type="checkbox"/> TL 9000 (6)                 | <input type="checkbox"/> ISO 9002 (12) |
| <input type="checkbox"/> ISO 14000 環境管理體系 (2)       | <input type="checkbox"/> BABT (7)                    | <input type="checkbox"/> TS 16949 (13) |
| <input type="checkbox"/> QS 9000 (3)                | <input type="checkbox"/> BS 7799 資訊安全管理體系 (8)        | <input type="checkbox"/> Others (10)   |
| <input type="checkbox"/> SA 8000 (4)                | <input type="checkbox"/> OHSAS 18000 職業健康及安全管理體系 (9) |  |
| <input type="checkbox"/> EN 460000 & CE MARKING (5) | <input type="checkbox"/> ISO 9001 (11)               |  |

13. Factory size 廠房面積 (Square Metres 平方米 / Feet 平方呎) : \_\_\_\_\_

14. Import/Export No. 進出口權編號 (Applicable to companies in mainland China 適用於內地企業)

---

## II. Product Information 產品資料

### A) First Product/Service 第一項產品/服務 (This photo will be used for the print advertisement 此照片將用於產品雜誌廣告中)

Please attach a digital photo  
請附上數碼相片

Photo File Name 相片檔案名稱：  
\_\_\_\_\_

1. \* Product/service name/caption 產品/服務名稱/相片說明  
(Not more than 10 words 不可多於10字)

\_\_\_\_\_

\_\_\_\_\_

2. Brand name 品牌名稱

\_\_\_\_\_

\_\_\_\_\_

3. Model no. 型號：\_\_\_\_\_ 4. Colour 顏色：\_\_\_\_\_

5. Size 大小：\_\_\_\_\_ 6. FOB unit price 離岸價格：\_\_\_\_\_

7. FOB port 離岸口岸：\_\_\_\_\_ 8. FOB currency 離岸貨幣：\_\_\_\_\_

9. Delivery/service lead time 付貨/提供服務所需時間：\_\_\_\_\_ 10. Minimum quantity 最少訂購數量：\_\_\_\_\_

11. Unit of measurement 數量單位：\_\_\_\_\_ 12. Harmonisation system code 海關協調編碼：\_\_\_\_\_

13. Universal standard products / services classification 一般標準產品和服務分類：\_\_\_\_\_

14.\* Specifications description 規格 (In point forms, not more than 100 words 分點列出，不可多於100字)

- \_\_\_\_\_
- \_\_\_\_\_
- \_\_\_\_\_
- \_\_\_\_\_
- \_\_\_\_\_

15.\* Keyword for searching 搜尋關鍵字 (Not more than 5 words 不可多於5字)

\_\_\_\_\_

(The keywords are for reference only and HKTDC reserves the right to make any changes. 以上搜尋關鍵字只供參考之用，香港貿易發展局保留修改之權利)

### B) Second Product/Service 第二項產品/服務

Please attach a digital photo  
請附上數碼相片

Photo File Name 相片檔案名稱：  
\_\_\_\_\_

1. \* Product/service name/caption 產品/服務名稱/相片說明  
(Not more than 10 words 不可多於10字)

\_\_\_\_\_

\_\_\_\_\_

2. Brand name 品牌名稱

\_\_\_\_\_

\_\_\_\_\_

3. Model no. 型號：\_\_\_\_\_ 4. Colour 顏色：\_\_\_\_\_

5. Size 大小：\_\_\_\_\_ 6. FOB unit price 離岸價格：\_\_\_\_\_

7. FOB port 離岸口岸：\_\_\_\_\_ 8. FOB currency 離岸貨幣：\_\_\_\_\_

9. Delivery/service lead time 付貨/提供服務所需時間：\_\_\_\_\_ 10. Minimum quantity 最少訂購數量：\_\_\_\_\_

11. Unit of measurement 數量單位：\_\_\_\_\_ 12. Harmonisation system code 海關協調編碼：\_\_\_\_\_

13. Universal standard products / services classification 一般標準產品和服務分類：\_\_\_\_\_

14.\* Specifications description 規格 (In point forms, not more than 100 words 分點列出，不可多於100字)

- \_\_\_\_\_
- \_\_\_\_\_
- \_\_\_\_\_
- \_\_\_\_\_
- \_\_\_\_\_

15.\* Keyword for searching 搜尋關鍵字 (Not more than 5 words 不可多於5字)

\_\_\_\_\_

(The keywords are for reference only and HKTDC reserves the right to make any changes. 以上搜尋關鍵字只供參考之用，香港貿易發展局保留修改之權利)

C) Third Product/Service 第三項產品/服務

Please attach a digital photo  
請附上數碼相片

Photo File Name 相片檔案名稱：  
\_\_\_\_\_

1. \* Product/service name/caption 產品/服務名稱/相片說明  
(Not more than 10 words 不可多於10字)

\_\_\_\_\_

\_\_\_\_\_

2. Brand name 品牌名稱

\_\_\_\_\_

\_\_\_\_\_

3. Model no. 型號：\_\_\_\_\_ 4. Colour 顏色：\_\_\_\_\_

5. Size 大小：\_\_\_\_\_ 6. FOB unit price 離岸價格：\_\_\_\_\_

7. FOB port 離岸口岸：\_\_\_\_\_ 8. FOB currency 離岸貨幣：\_\_\_\_\_

9. Delivery/service lead time 付貨/提供服務所需時間：\_\_\_\_\_ 10. Minimum quantity 最少訂購數量：\_\_\_\_\_

11. Unit of measurement 數量單位：\_\_\_\_\_ 12. Harmonisation system code 海關協調編碼：\_\_\_\_\_

13. Universal standard products / services classification 一般標準產品和服務分類：\_\_\_\_\_

14.\* Specifications description 規格 (In point forms, not more than 100 words 分點列出，不可多於100字)

- \_\_\_\_\_
- \_\_\_\_\_
- \_\_\_\_\_
- \_\_\_\_\_
- \_\_\_\_\_

15.\* Keyword for searching 搜尋關鍵字 (Not more than 5 words 不可多於5字)

\_\_\_\_\_

(The keywords are for reference only and HKTDC reserves the right to make any changes. 以上搜尋關鍵字只供參考之用，香港貿易發展局保留修改之權利)